

CAJA

Sistema de Punto de Venta





Aspel-CAJA 1.0





Sistema de Punto de Venta

Controla las ventas de mostrador e inventarios de una o varias tiendas, convirtiendo a una computadora en un punto de venta capaz de operar con pantallas de torreta, lectores ópticos de código de barras, básculas, cajones de dinero, lectores de tarjeta de crédito e impresoras de tickets entre otros.





Características

- Seguridad en la operación
- Nuevas disposiciones fiscales, IVA, IEPS, Suntuario y Estatal
- Emisión de Tickets y Facturas
- Facilidad de configuración
- Permite la venta de paquetes o kits
- Interfases con Aspel-SAE en línea y Aspel-COI
- Creación de reportes personalizados
- Generación de gráficas y estadísticas





Instalación de dispositivos

Caja Windows 1.0 - Tienda 01

Archivo Edición Ver Reportes Procesos Utilerías Configuración Ventanas Ayuda

Administrador de catálogos

Dispositivos

Defina y configure los equipos o dispositivos que le ayudarán a registrar las ventas, por ejemplo: un cajón de dinero o un impresor.

Número	Descripción	Puerto
10	SAMSUNG SRP-250	Paralelo
11	Star SP300, Paralelo	Paralelo
12	Star SP200, Paralelo	Paralelo
13	OKIPDS Serie 1000	Paralelo
14	OKIPDS SERIE80	Paralelo
15	OKIPDS SERIE90	Paralelo
16	Series 80 on LPT1:	Manejador

Impresores | Torretas | Cajones | Básculas

Dispositivos - Modificar

Nombre impresor: Star SP200, Paralelo Tipo de puerto: LPT1

Espacio entre notas: 5

Código de secuencias

Inicializar	027 064	Cortado total	027 100 04
Enviar	010	Abre cajón	027 007 000
Salto de línea / Retorno de carro	010		

Hexadecimal #16 #10 Decimal

Pruebas... Aceptar Cancelar Ayuda

ASPEL | Tipo de puerto, serial o paralelo. Viernes 18 de Marzo de 2005 ASPEL1 NUM MAYUS SCROLL



Manejo de tiendas y cajas

- Manejo de hasta 99 cajas o puntos de venta distribuidos en las diversas tiendas.
- Manejo y control de los diferentes aspectos de las tiendas:
 - Usuarios: vendedores, cajeros, supervisores y administradores, con derechos de acceso limitados a las opciones del sistema.
 - Las cajas adicionales o puntos de venta pueden trabajar en línea o no con la caja concentradora, para una mayor flexibilidad.

Notas de venta (tickets o facturas)

- Manejo de Comandas (notas abiertas de venta).
- Aplicación automática de políticas de oferta o descuento.
- Recepción y control de pagos en diferentes monedas.
- Formatos de impresión definidos por el usuario (tickets y formatos de tipo factura).
- Diversas formas de pago: efectivo, tarjetas de crédito y vales, entre otras, además de las definidas por el usuario.
- Personalización de la ventana de captura.
- Asignación de teclas de función a los productos para agilizar la captura.
- Consulta y reimpresión de notas de venta.



Notas de venta (tickets o facturas)

Caja Windows 1.0 - Tienda 01 - [e-networkx [0000024] NUEVA NOTA -]

Archivo Edición Ver Reportes Procesos Utilerías Configuración Ventanas Ayuda

000 - ASPEL1

Folio: 0000024 Cliente: SAE MOSTR Cjente: Comisión: 0.00 %
Descto: 0.00 % Vendedor: Comisi3n: 0.00 %

No.	Cantidad	Articulo	Descripci3n	Precio	Total
1					
2					
3					
4					
5					
6					
7					
8					
9					
10					
11					
12					
13					
14					
15					
16					
17					
18					
19					

SubTotal \$ 0.00
Descuento \$ 0.00
Impuestos \$ 0.00
Total \$ 0.00

Jueves 10 de Marzo de 2005 ASPEL1 NUM MAYUS SCROLL



Notas de venta (tickets o facturas)

Caja Windows 1.0 - Tienda 01

Archivo Edición Ver Reportes Procesos Utilerías Configuración Ventanas Ayuda

Administrador de catálogos

Puntos de venta
 Tiendas
 Tienda 01
 Cajas
 Usuarios
 Políticas de oferta
 Inventarios
Formas de pago
 Dispositivos
 Líneas
 Departamentos
 Monedas
 Impuestos

Formas de pago

A través de esta opción podrá definir las distintas formas de pago que serán válidas para la liquidación de las ventas.

Número	Descripción	Clave tarjeta	Monto mínimo
01	Efectivo	1	\$ 0.00
02	Bancomer VISA	4555	\$ 100.00
03	Bancomer MC	5420	\$ 100.00
04	Banamex MC	5290	\$ 100.00
05	Banamex VISA	4540	\$ 100.00
06	Carnet Serfin	4556	\$ 10.00
07	Carnet Comermex	4938	\$ 100.00
08	Carnet MC	5205	\$ 100.00
09	Vales despensa	1	\$ 0.00
10	Dólares	1	\$ 0.00
11	AMEX		
12	Amex Gold Card		
13	Diners Club		
14	Diners Club Int		
15	Invermático		
16	American expres		

Formas de pago - Modificar

Forma de pago No. 05 Descripción Banamex VISA

Tecla de acceso rápido Ctrl+7 Cuenta contable

Requiere

Autorización con importe mayor o igual a \$ 100.00 Moneda Pesos

Número de documento ¿Abre cajón?

Fecha de vencimiento

Tarjeta de crédito

Disposición de dígitos 4 - 4 - 4 - 4 Prefijo de la tarjeta 4540-0000-0000-0000

Aceptar Cancelar Ayuda

ASPEL Jueves 10 de Marzo de 2005 ASPEL1 NUM MAYU5 SCROLL



Inventarios

- Administración de inventarios por tienda o caja.
- Líneas de producto para una mejor clasificación.
- Asignación y manejo de hasta 4 impuestos por producto.
- Manejo de kits para agrupar varios productos y/o servicios conformando una sola entidad de venta.





Inventarios

Caja Windows 1.0 - Tienda 01

Archivo Edición Ver Reportes Procesos Utilerías Configuración Ventanas Ayuda

Administrador de catálogos

Puntos de venta
Tiendas
Tienda 01
Cajas
Usuarios
Políticas de oferta
Inventarios
Formas de pago
Dispositivos
Líneas
Departamentos
Monedas
Impuestos

Desde este módulo se administra el inventario existente por tienda.

Artículo	Descripción
2004AREX-	NO-1087-0485 POLO DE PRESENTACION
2004AREX6	NO-1087-0485 POLO DE PRESENTACION
2004AREXG	NO-1087-0485 POLO DE PRESENTACION
2004AREXG-	NO-1087-0485 POLO DE PRESENTACION
2004ARG	NO-1087-0485 POLO DE PRESENTACION

Inventario - Modificar

Datos de inventario | Amar Kit

Tipo: Artículo Servicio Kit de artículos Activo

Clave: 2004ARG6 Control de almacén:

Descripción: NO-1087-0485 POLO DE PRESENTACION Unidad de entrada: pz

Línea: DPFR Unidad de salida: pz

Departamento: Factor de conversión: 1.00

Permitir al cajero cambiar el precio

Precio público: 110,298.95

Moneda: Pesos

Esquema de impuesto: 15% IVA, 0% IEPS

Ultimo costo: Móneda asignada al producto: 0.00

Costo promedio: Existencia en tienda: 0.00

Móneda asignada al producto | Viernes 18 de Marzo de 2005 | ASPEL1 NUM MAYUS SCROLL





Reportes

- Emisión de reportes de las ventas del día, como:
 - Corte de caja.
 - Comprobación fiscal.
 - Resumen de ventas.
 - Ventas por formas de pago, hora o producto.
 - Comisión por vendedor.
- Reportes con la información del inventario de productos como:
 - Etiquetas y código de barras.
 - Kárdex.
 - Lista de precios.
 - Inventario físico.





Reportes

Vista previa

e-networkx

Resumen de ventas

Del 14/Marzo/2005

Desde	Hasta	Cliente	Importe	Descuento	I.E.P.S.	Cajero Vendedor	Todos	I.V.B.S.S.	I.V.A.	Total
0000024	0000033	ALVAREZ CUEVAS ALFREDO	\$ 124.66	\$ 0.00	\$ 0.00	Estado	Pagada	\$ 0.00	\$ 18.70	\$ 143.36
0000025	657	FEREGRINO HERRERA FELICIANO	\$ 138.26	\$ 0.00	\$ 0.00	Estado	Pagada	\$ 0.00	\$ 20.74	\$ 159.00
0000026	656	REFACCIONES Y SERVICIOS BARRERA SA DE CV	\$ 124.66	\$ 0.00	\$ 0.00	Estado	Pagada	\$ 0.00	\$ 18.70	\$ 143.36
0000027	652	MUNICIPIO DE CHAPANTONGO	\$ 124.66	\$ 0.00	\$ 0.00	Estado	Pagada	\$ 0.00	\$ 18.70	\$ 143.36
0000028	2	ALVAREZ CUEVAS GUILLERMO	\$ 138.26	\$ 0.00	\$ 0.00	Estado	Pagada	\$ 0.00	\$ 20.74	\$ 159.00
0000029	3	ALVAREZ CUEVAS MARIA DEL CARMEN	\$ 138.26	\$ 0.00	\$ 0.00	Estado	Pagada	\$ 0.00	\$ 20.74	\$ 159.00
0000030	4	ALVAREZ GERMAN MA. TERESITA	\$ 138.26	\$ 0.00	\$ 0.00	Estado	Pagada	\$ 0.00	\$ 20.74	\$ 159.00
0000031	5	ASESORIA Y SERV. PROF. GRUPO AZUL, S.C	\$ 124.66	\$ 0.00	\$ 0.00	Estado	Pagada	\$ 0.00	\$ 18.70	\$ 143.36
0000032	9	CALERAS BERTRAN, S.A. DE C.V.	\$ 138.26	\$ 0.00	\$ 0.00	Estado	Pagada	\$ 0.00	\$ 20.74	\$ 159.00
0000033	7	ASESORIA Y SERV. PROF. GRUPO AZUL, S.C.	\$ 262.92	\$ 0.00	\$ 0.00	Estado	Pagada	\$ 0.00	\$ 39.44	\$ 302.36
Total			\$ 1,452.87	\$ 0.00	\$ 0.00			\$ 0.00	\$ 217.93	\$ 1,670.80

Total de registros impresos : 10

Zoom: 100% 1 de 1 100 %



Gráficas

- Gráficas avanzadas que facilitan el análisis de la información de ventas de una o todas las tiendas.
- Estadísticas y resumen de ventas por tienda, cajero, producto o por vendedor.
- Ingresos totales por tienda, cajero o por un periodo determinado de tiempo.
- Resumen semanal de ingreso.



Gráficas

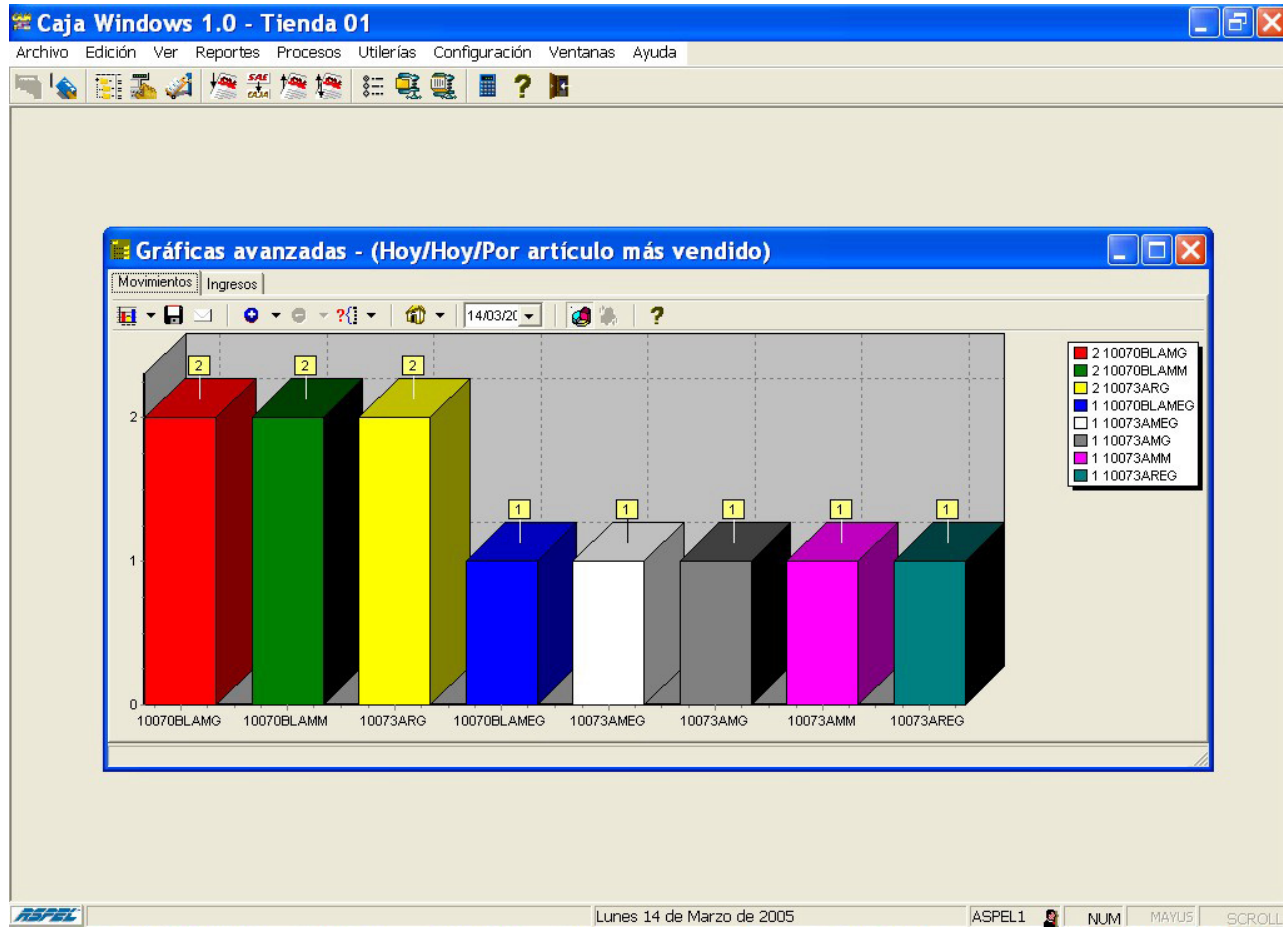



Consolidación de la información

- Envío y recepción por correo electrónico de información de ventas e inventarios entre los diferentes puntos de venta para la operación de cajas adicionales y para el concentrado de información de tiendas (ingresos e inventarios).





Consolidación de la información

Tienda 1

CAJA

Concentrador



Tienda 2

CAJA

Adicional

Tienda 3

CAJA

Adicional





Consolidación de la información

Caja Windows 1.0 - Tienda 01

Archivo Edición Ver Reportes Procesos Utilerías Configuración Ventanas Ayuda

Actualización de existencias y movimientos

Datos de SAE
Número de empresa de ASPEL-SAE: **01**
Directorio de datos de ASPEL-SAE:
C:\USUARIOS\Ricardo\

Filtro | Informe del proceso |

Tiendas
 Seleccionar todo

Tienda	Almacén
<input type="checkbox"/> Tienda 01	01

Fecha a procesar
Desde: 03/14/2005
Hasta: 03/14/2005

Conceptos para movs. al inventario
Venta **51**
Devolución **2**

Actualizar
 Todos
 No Actualizados Devoluciones

✓ Aceptar ✗ Cancelar ? Ayuda

ASPEL Lunes 14 de Marzo de 2005 ASPEL1 NUM MAYU5 SCROLL



Licenciamiento

- Aspel-CAJA Concentrador: lleva a cabo la administración de las tiendas de la empresa, concentra todas las operaciones efectuadas en las cajas adicionales y genera reportes y estadísticas para el control de las ventas. Incluye una licencia de Aspel-CAJA Adicional.
- Aspel-CAJA Adicional: realiza las operaciones de venta de mostrador.



Interfases

- Aspel-COI: genera las pólizas de ventas e ingresos del día para ser contabilizadas, agilizando la captura de información.
- Aspel-SAE: con la configuración de la interfase “en línea”, al momento de elaborar una nota de venta, se actualiza la siguiente información en Aspel-SAE:
 - Movimientos al inventario y existencias.
 - Información del cliente.
 - En caso de notas pendientes de pago o anticipos, se actualizan las cuentas por cobrar y saldo del cliente.

En caso de no trabajar en línea, Aspel-CAJA toma y actualiza los inventarios y clientes de Aspel-SAE en el momento que el usuario lo requiera.





Interfase con Aspel-SAE en línea

- Ventas del Día
- Ventas por Producto
- Ventas por Cajero
- Ventas por Tienda
- Estadísticas



CAJA
Concentrador



SAE





Interfase con Aspel-SAE en línea

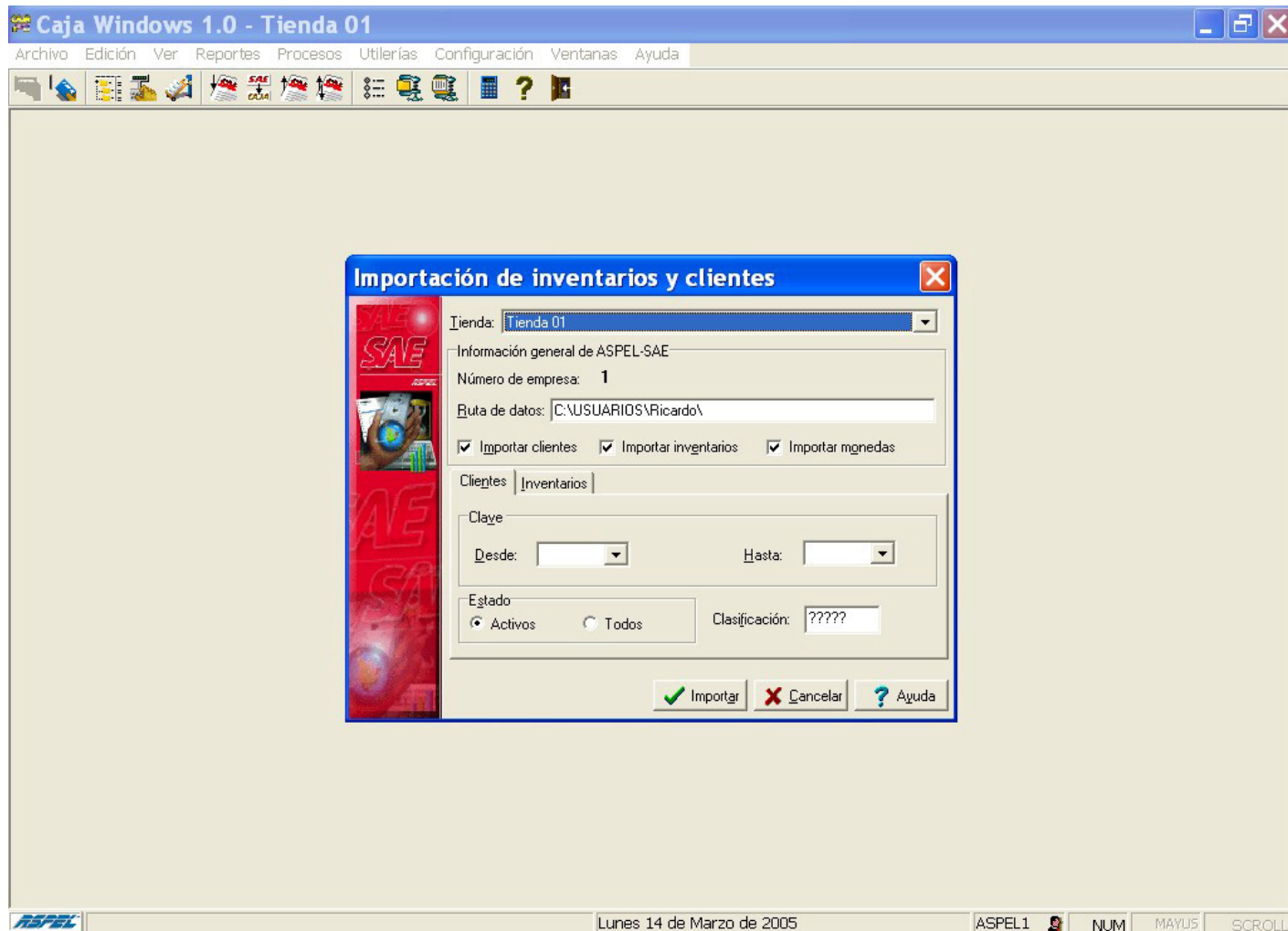



Características generales

- Completamente en español.
- Base de datos en formato Paradox® .
- Traductor automático de datos de versiones Aspel-CAJA 2.5 DOS.
- Actualización en línea vía Internet a las últimas mejoras de la versión.
- Perfiles del usuario para un acceso seguro a la información.



CAJA

Gracias

